UT 3.12.2018
Anlage 1 zu Vorbericht
Nr. 21-017-2018
öffentlich

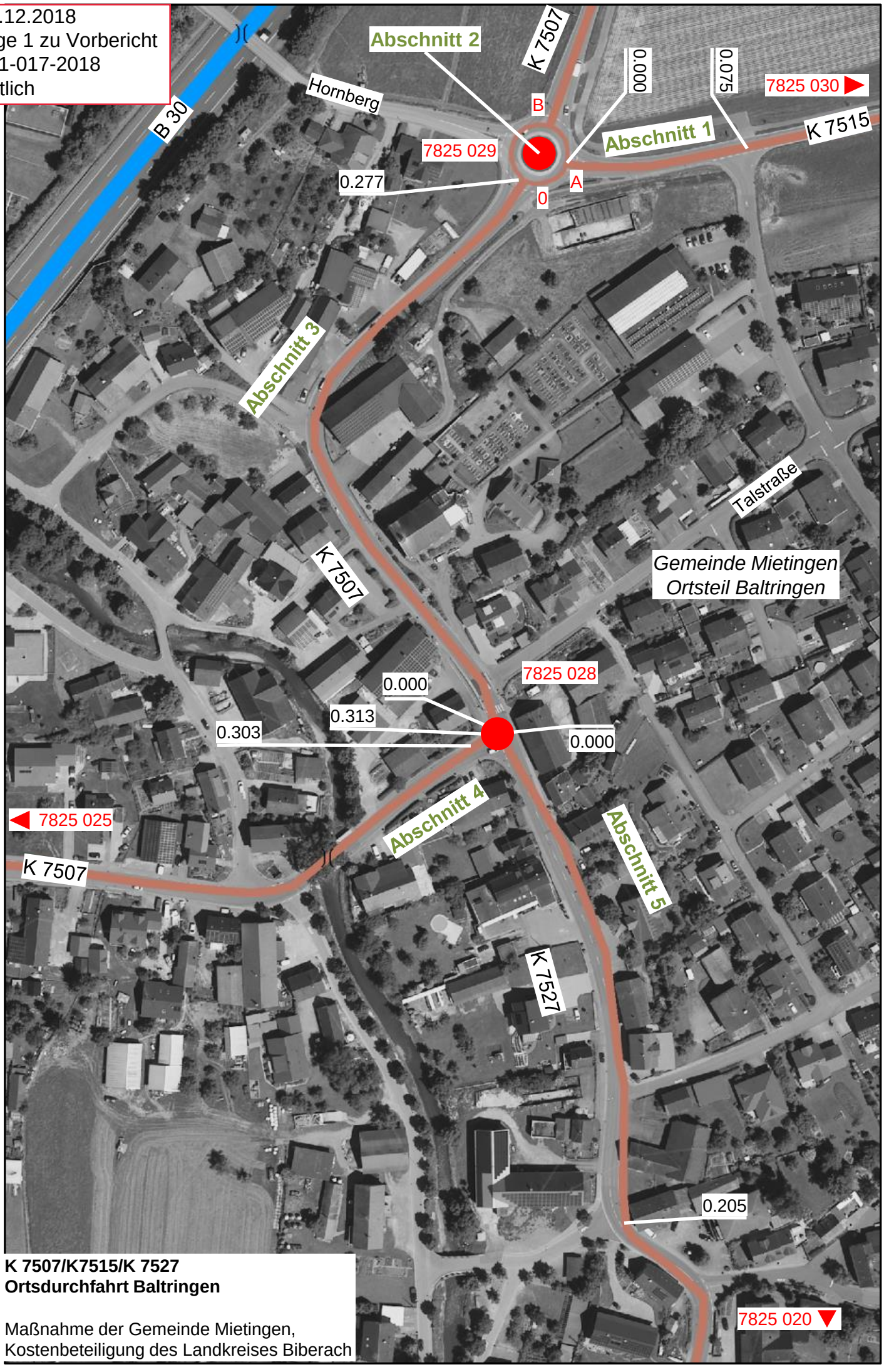

K 7507/K7515/K 7527
Ortsdurchfahrt Baltringen

Maßnahme der Gemeinde Mietingen,
Kostenbeteiligung des Landkreises Biberach